MARTIN

MARTINSKÝ PARKOVACÍ SYSTÉM

Návrh regulácie parkovania

spojenej s výstavbou Parkovacích domov
po mestských častiach

december 2020 Ing. Miroslav Lepeta TURIEC, a.s.

STARÝ MARTIN – centrum
70. roky 20. storočia

<u>PO 50 ROKOCH</u>

NOVÝ MARTIN – pešia zóna
20. roky 21. storočia

december 2020 Ing. Miroslav Lepeta TURIEC, a.s.

Stupeň automobilizácie v SR od roku 1965 do 31.10.2020

Rok	Počet osobných automobilov	Stupeň automobilizácie	Vybavenosť OA/1000 obyv.	Ročný prírastok OA/1000 obyv.
1965	53 870	81,530	12,27	
1970	158 690	28,610	34,95	22,69
1975	339 427	14,030	71,28	36,32
1980	535 952	9,320	107,30	36,02
1985	687 067	7,540	132,63	25,33
1990	875 550	6,070	164,74	32,12
1995	1 015 794	5,280	189,39	24,65
2000	1 274 244	4,238	235,96	46,57
2005	1 162 294	4,132	242,01	6,05
2010	1 669 065	3,254	307,31	65,30
2011	1 749 271	3,086	324,04	16,73
2012	1 824 190	2,964	337,38	13,34
2013	1 879 759	2,880	347,22	9,84
2014	1 949 055	2,780	359,71	12,49
2015	2 034 574	2,666	375,09	15,38
2016	2 121 774	2,560	390,63	15,53
2017	2 223 117	2,447	408,66	18,04
2018	2 321 608	2,346	426,26	17,59
2019	2 393 577	2,279	438,79	12,53
31.10.2020	2 434 043	2,240	446,43	7,64

Poznámka: Stupeň automobilizácie bol stanovený z počtu osobných automobilov
Počet obyvateľov Slovenska pripadajúcich na 1 osobný automobil
Poznámka: Celkový počet všetkých evidovaných vozidiel v SR k 31.10.2020 je 3 345 642.

Stupeň automobilizácie v okrese Martin k 31.10.2020

Rok	Počet osobných automobilov	Stupeň automobilizácie	Vybavenosť OA/1000 obyv.	Ročný prírastok OA/1000 obyv.
31.10.2020	38 785	2,488	401,93	16,27

Poznámka: 96 505 obyvateľov s trvalým pobytom na začiatku obdobia 1.1.2020

zdroj: https://www.minv.sk/?celkovy-pocet-evidovanych-vozidiel-v-sr
zdroj: http://statdat.statistics.sk

Evidencia OA od roku 2005 - 2020 vo vybraných okresoch Žilina

Okres	2005	2006	2007	2008	2009	2010	2011	2012	2013	2014	2015	2016	2017	2018	2019	2020
Žilina	33 252	38 433	41 702	45 026	46 778	49 322	51 829	54 435	55 973	58 426	61 078	63 817	66 869	68 006	69 509	
ZA nárast v %	0	16	25	35	41	48	56	64	68	76	84	92	101	105	109	
Martin	18 893	21 663	23 508	25 179	26 052	27 429	28 783	30 067	30 980	32 024	33 239	34 516	35 883	36 221	37 217	38 785
MT nárast v %	0	15	24	33	38	45	52	59	64	70	76	83	89	92	97	102
Liptovský Mikuláš	14 880	16 827	18 198	19 621	20 220	21 303	22 292	23 059	23 948	24 899	25 990	27 133	28 478	29 058	29 805	
LM nárast v %	0	13	22	32	36	43	50	55	61	67	75	82	91	95	100	
Dolný Kubín	7 045	8 017	8 849	9 608	9 968	10 423	10 974	11 454	11 876	12 272	12 881	13 531	14 344	14 606	14 871	
DK nárast v %	0	14	26	36	41	48	56	63	69	74	83	92	103	107	111	

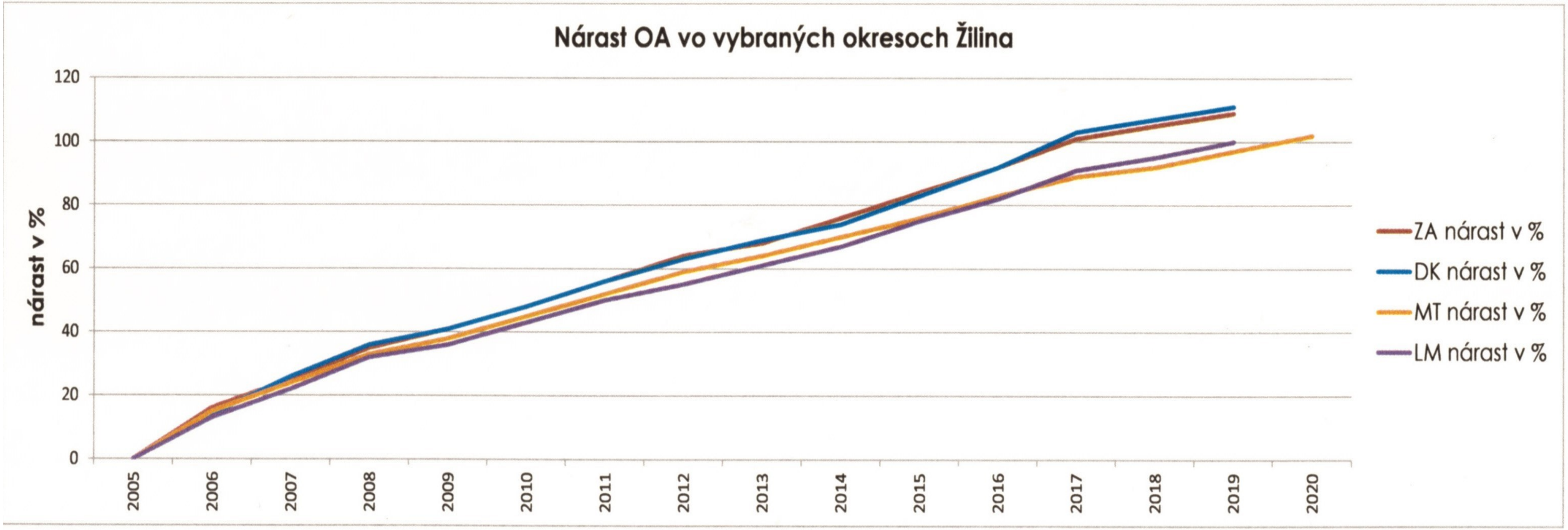

Potreba nových parkovacích miest pri stupni automobilizácie 1:2,4 v roku 2020

Mestská časť	Počet obyvateľov k 31.8. 2020	potreba parkovacích miest	korekcia %	korigovaný počet PAM	parkovacie miesta v užívaní k 31.12.2019	reálna potreba PAM k 31.12.2020
Ľadoveň Jahodníky-Tomčany	10 618	4 424	-16	3 716	2 249	1 467
Stred	5 137	2 140	16	2 483	1 280	1 203
Sever	5 570	2 321	0%	2 321	1 905	416
Košúty	5 284	2 202	0%	2 202	1 376	826
Podháj - Stráne	6 841	2 850	-41	1 682	895	787
Priekopa	8 979	3 741	-32	2 544	1 156	1 388
Záturčie	7 103	2 960	-12	2 604	1154	1 450
TP len MESTO MARTIN	3 198					
SPOLU	52 730	20 638		17 552	10 015	7 537

ÚTVAR HLAVNÉHO ARCHITEKTA MESTA MARTIN
Námestie S.H. Vajanského 1, 036 01 Martin, tel. 043/4204 201

Mestský úrad Martin
09 -01- 2019
14335
1

MsÚ Martin
Odbor majetkovo-právny
Nám.S.H.Vajanského 1
036 01 Martin

Naša zn.: ÚHAM/79/2019/Va-1
V Martine 9.1.2019

Vec: Lokality pre umiestnenie podzemných parkovísk a parkovacích domov

V prílohe Vám predkladáme návrh-vytypovanie lokalít pre umiestnenie podzemných parkovísk a parkovacích domov vypracovaný Útvarom hlavného architekta mesta Martin.

S pozdravom

ÚTVAR HLAVNÉHO ARCHITEKTA
mesta
MARTIN

Ing.arch.Zuzana Mendelová
riaditeľka

Príloha: 6 lokalít

Vybavuje: Vančová,tel. 043/4204 106, e-mail:vancova@martin.sk

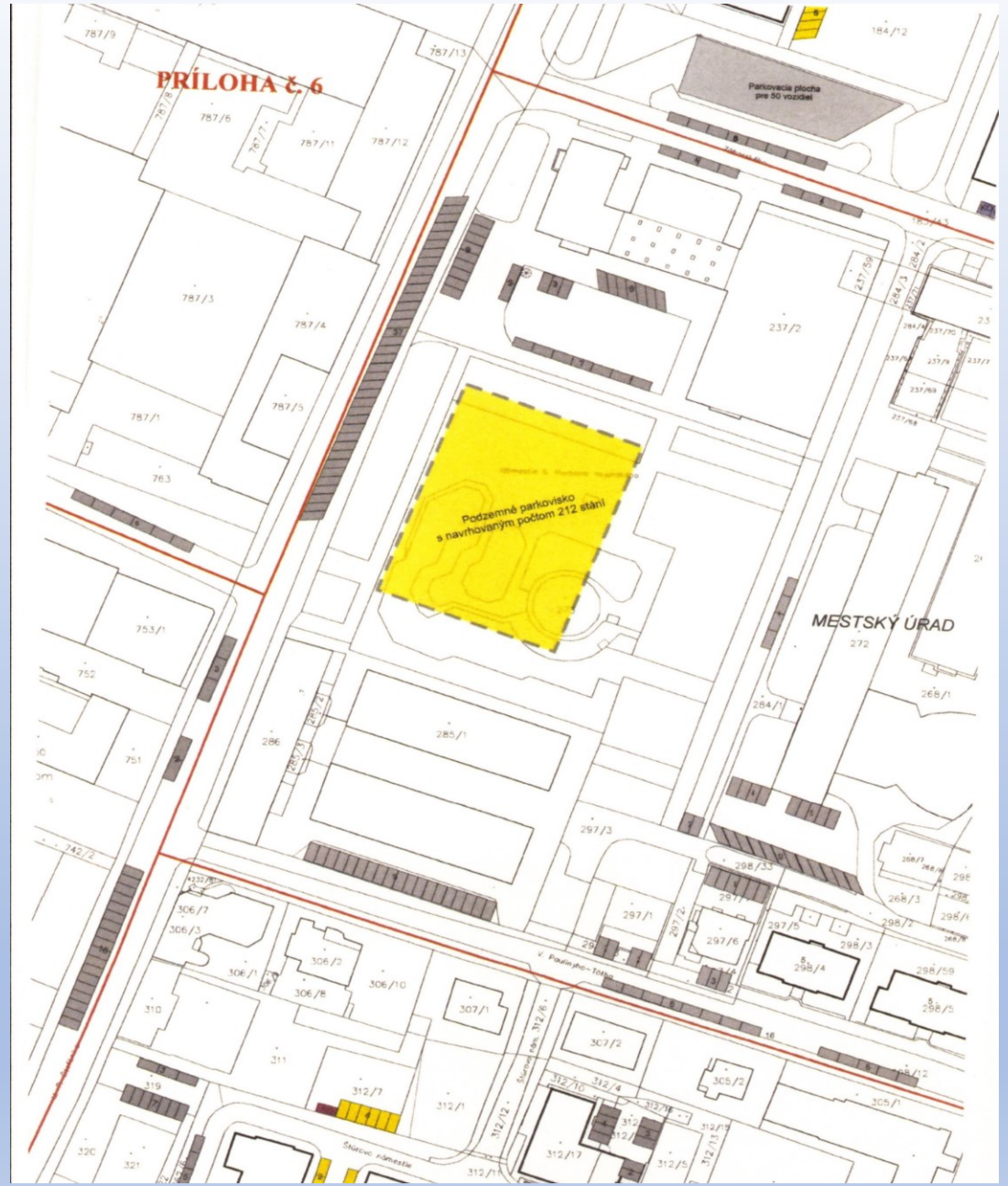

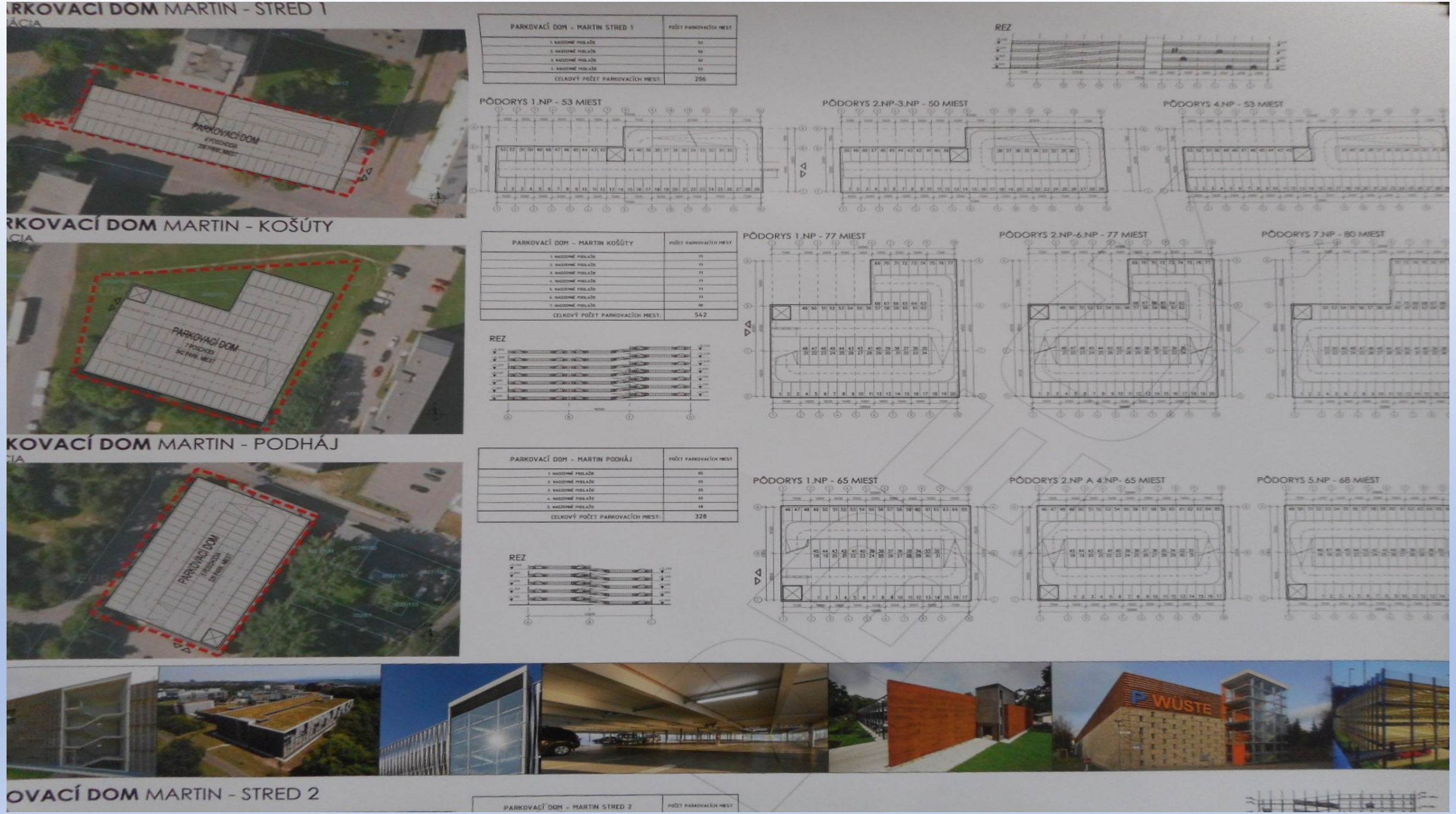

december 2020 Ing. Miroslav Lepeta TURIEC, a.s.

december 2020 Ing. Miroslav Lepeta TURIEC, a.s.

Mestá a obce

Parkovacie domy pre návštevníkov a obyvateľov

PARKOVACIE DOMY

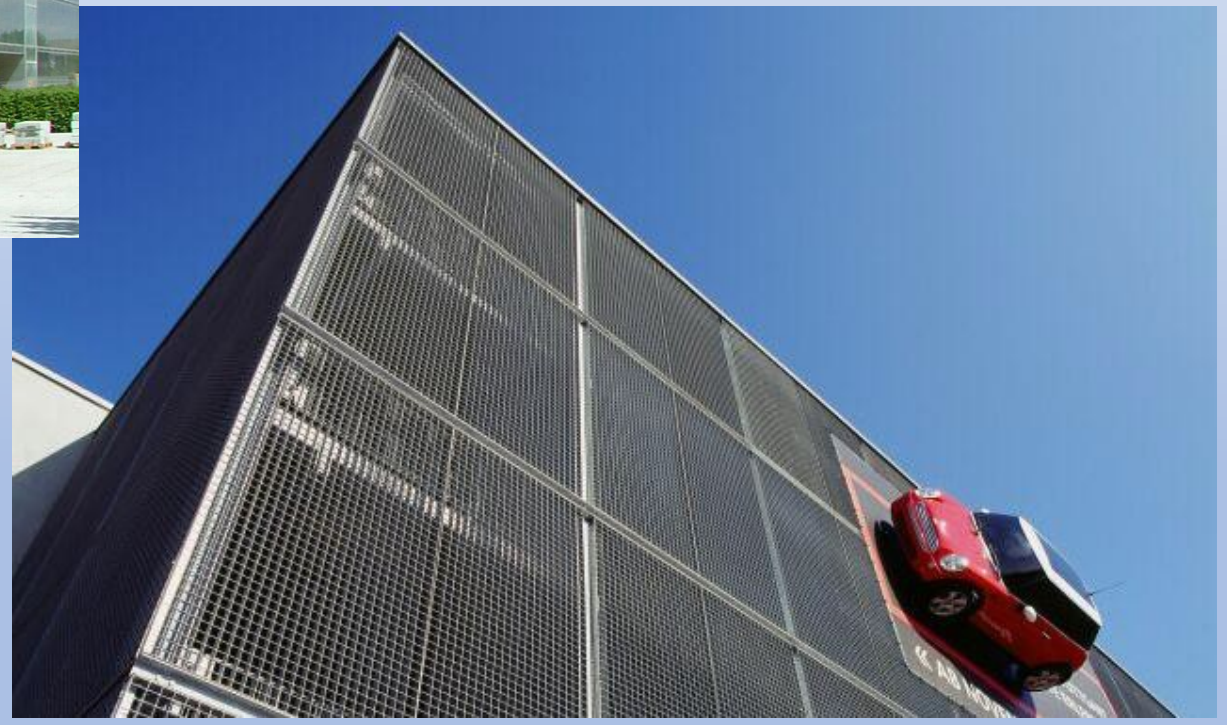

Prieskum o možnosti parkovania v Parkovacom dome

VMČ Záturčie

115 respondentov

Dotazník odovzdaný dňa 09.03.2020, 17.08.2020 v počte	750 ks
Odpovedalo spolu	115 respondentov
Nevyplnený dotazník vrátený v počte	84 ks

Prieskum o možnosti parkovania v Parkovacom dome

V zmysle Územného generelu dopravy mesta Martin (2015) potreba PM(parkovacích miest) pri BD(bytových domoch) je cca 541 PM vo Vašej mestskej časti Záturčie. Jednou z možností riešenia je výstavba PD (parkovacieho domu). Preto Vás chceme poprosiť, aby ste venovali minútu tomuto prieskumu formou dotazníku, vďaka čomu získame užitočné informácie, ktoré nám v tom pomôžu.

1. **Patríte do vekovej kategórie?**

   do 30 rokov 30 – 50 rokov 50 – 64 rokov nad 64 rokov

2. **Vaše bydlisko je?**

   Trvalý pobyt Prechodný pobyt

3. **Počet osôb v domácnosti?**

   1 2 3 4 5 viac

4. **Parkujete v mieste bydliska - počet áut?**

   0 1 2 viac ako 2

5. **Ste ochotný odparkovať auto v prijateľnej dochádzkovej vzdialenosti od bydliska?**

   do 100m 100 – 200 m 200 – 300 m 300 – 400 m 400 – 500 m

6. **Ste ochotný prenajať si PM v PD za podmienok?**

   2,- €/24 hod 400,-€/rok

7. **Ste ochotný parkovať auto v PD ako majiteľ PM (kúpiť si PM do osobného vlastníctva) za podmienok?**

   10 000,- € Áno Nie

8. **Vaše pripomienky a návrhy:**

Ďakujeme za Váš čas a ochotu.

Tento prieskumný dotazník odovzdajte prosím Vášmu predsedovi SVB.

VMČ Záturčie: PaedDr. Tomáš Zanovit, predseda, Ing. Michal Uherčík, Mgr. Martin Makovník, Róbert Gajdoš

Turiec, a.s.: Ing. Miroslav Lepeta, predseda predstavenstva

Prieskum o možnosti parkovania v Parkovacom dome

VMČ Ľadoveň, Jahodníky, Tomčany

118 respondentov

Dotazník odovzdaný dňa 10.07.2020 v počte	500 ks
Odpovedalo spolu	118 respondentov
z toho:	
ul. Haľamova 1,3,5	16 respondentov
ul. J. Mazúra 16	56 respondentov
ul. Puškinova 1	30 respondentov
ul. J. Mazúra 16 - 01.10.2020	16 respondentov
Nevyplnený dotazník vrátený v počte	36 ks

MARTIN

MARTINSKÝ PARKOVACÍ SYSTÉM

Prieskum o možnosti parkovania v Parkovacom dome

V zmysle Územného generelu dopravy mesta Martin (2015) potreba PM(parkovacích miest) pri BD(bytových domoch) je cca 525 PM vo Vašej mestskej časti Ľadoveň -Jahodníky - Tomčany. Jednou z možností riešenia je výstavba PD (parkovacieho domu). Preto Vás chceme poprosiť, aby ste venovali minútu tomuto prieskumu formou dotazníku, vďaka čomu získame užitočné informácie, ktoré nám v tom pomôžu.

1. **Patríte do vekovej kategórie?**

   do 30 rokov 30 – 50 rokov 50 – 64 rokov nad 64 rokov

2. **Vaše bydlisko je?**

   Trvalý pobyt Prechodný pobyt

3. **Počet osôb v domácnosti?**

   1 2 3 4 5 viac

4. **Parkujete v mieste bydliska - počet áut?**

   0 1 2 viac ako 2

5. **Ste ochotný odparkovať auto v prijateľnej dochádzkovej vzdialenosti od bydliska?**

   do 100m 100 – 200 m 200 – 300 m 300 – 400 m 400 – 500 m

6. **Ste ochotný prenajať si PM v PD za podmienok?**

   2,- €/24 hod 400,-€/rok

7. **Ste ochotný parkovať auto v PD ako majiteľ PM (kúpiť si PM do osobného vlastníctva) za podmienok?**

   10 000,- € Áno Nie

8. **Vaše pripomienky a návrhy:**

Ďakujeme za Váš čas a ochotu.

Tento prieskumný dotazník odovzdajte prosím Vášmu predsedovi SVB.

VMČ Ľ-J-T: Mgr. I. Žigo, predseda, MUDr. T. Červeňová, JUDr. M. Gallová, Mgr. M. Kalnický, M. Lechan, Mgr. M. Maťovčík, Ing. M. Belák

Turiec, a.s.: Ing. Miroslav Lepeta, predseda predstavenstva

Prieskum o možnosti parkovania v Parkovacom dome

VMČ Košúty

111 respondentov

Dotazník odovzdaný v mesiaci 06. 2020	500 ks
Odpovedalo spolu	111 respondentov

Prieskum o možnosti parkovania v Parkovacom dome

V zmysle Územného generelu dopravy mesta Martin (2015) potreba PM(parkovacích miest) pri BD(bytových domoch) je cca 425 PM vo Vašej mestskej časti Košúty. Jednou z možností riešenia je výstavba PD (parkovacieho domu). Preto Vás chceme poprosiť, aby ste venovali minútu tomuto prieskumu formou dotazníku, vďaka čomu získame užitočné informácie, ktoré nám v tom pomôžu.

1. **Patríte do vekovej kategórie?**

   do 30 rokov 30 – 50 rokov 50 – 64 rokov nad 64 rokov

2. **Vaše bydlisko je?**

   Trvalý pobyt Prechodný pobyt

3. **Počet osôb v domácnosti?**

   1 2 3 4 5 viac

4. **Parkujete v mieste bydliska - počet áut?**

   0 1 2 viac ako 2

5. **Ste ochotný odparkovať auto v prijateľnej dochádzkovej vzdialenosti od bydliska?**

   do 100m 100 – 200 m 200 – 300 m 300 – 400 m 400 – 500 m

6. **Ste ochotný prenajať si PM v PD za podmienok?**

   2,- €/24 hod 400,-€/rok

7. **Ste ochotný parkovať auto v PD ako majiteľ PM (kúpiť si PM do osobného vlastníctva) za podmienok?**

   10 000,- € Áno Nie

8. **Vaše pripomienky a návrhy:**

Ďakujeme za Váš čas a ochotu.

Tento prieskumný dotazník odovzdajte prosím Vášmu predsedovi SVB.

VMČ Košúty: Bc. Tibor Adamko, predseda, Dušan Kubička, Ing. Dalibor Steindl

Turiec, a.s.: Ing. Miroslav Lepeta, predseda predstavenstva

Financovanie parkovacích miest v parkovacích domoch podľa mestských častí

V zmysle Územného generelu dopravy mesta Martin(2015 -prof.Čelko potreba PM (parkovacích miest) pri BD (bytových domoch) podľa mestských častí a v zmysle návrhu lokalít pre umiestnenie PD (2019 - ÚHA Martin):

princíp 1 PM / bytová jednotka do 6 0m2 (1 izbový byt)
1,5PM / bytová jednotka do 9 0m2 (3 izbový byt)
2 PM / bytová jednotka nad 9 0m2 (4 izbový byt)

mestská časť	potreba PM	návrh PM	pozemok vo vlastníctve
SEVER	471	150	mesto Martin
ZÁTURČIE	541	300	mesto Martin
PODHÁJ	123/280	150	mesto Martin
ĽADOVEŇ	525	150	mesto Martin
KOŠÚTY	425	300	mesto Martin
PRIEKOPA	136	130	
STRED	200	120	mesto Martin
SPOLU	2 298	1 300	
	Návrh celkom PM	1 050	

Ponuka	á
GOLDBECK	10 000 € / 1 PM
MPJ group	16 293 € / 1 PM

10 000 € / 1 PM	cenová kalkulácia:	
	Stavba - popis	
	Projekčné práce	
	Zariadenie staveniska	
	UR spojené s SP	
	KR	
	Príprava stavby	6 mesiacov
	Vystavba	3 mesiace

Nezáväzná cenová ponuka financovania projektu výstavby parkovacieho domu v Meste Martin.
Ponuka podlieha osobitnému schváleniu kreditného výboru spoločnosti BFF Central Europe.

16.9.2020

Druh financovania:	**Faktoring - odkup splátkového kalendára**
Partner:	Goldbeck s.r.o.
Obstarávateľ:	Turiec, a.s. (prípadne Mesto Martin)
Účel:	financovanie projektu výstavby parkovacieho domu 300 PM
Predpokladaná cena diela:	**3 000 000 €** s DPH
Výplata odplaty:	do 30 dní od protokolárneho odovzdania diela v súlade so zmluvou o dielo a predloženia potvrdenej faktúry obstarávateľom / faktúr na prefinancovanie
Začiatok splácania:	nasledujúci mesiac po odovzdaní diela
Cena financovania:	Rovnomerný splátkový harmonogram (mesačné splátky)

Diskonto z celkovej ceny diela (s DPH)	
	16%
	480 000 €
	3 480 000 €
60 mesačných splátok (5 r.)	
mesačne	**58 000 €**
ročne	**696 000 €**

VZN č.103 č.76 do 31.12.2020

do 31.12.2020	VZN č.	PM	á /rok	rok	dní v roku	€ / deň	€/ rok
MPS	103	1 000	209 €	209 000 €	250	0,8360	209 000
Mesto	76	1 700	239 €	406 300 €	365	0,6548	406 300
PD	?			0 €			0
N	?			0 €			0
spolu		2 700		615 300 €			615 300 €

VZN č.103 od 1.1.2021

od 1.1.2021	VZN č.	PM	á /rok	rok	dní v roku	€ / deň	€/ rok
MPS	103	1 000	209 €	209 000 €	250	0,8360	209 000
MPS	103	1 700	239 €	406 300 €	365	0,6548	406 300
PD	103	300	720 €	216 000 €	180	4,000	216 000
N	103	7 000	35 €	245 000 €	365	0,096	245 000
spolu		10 000		1 076 300 €			1 076 300 €

Legenda:
MPS - Martinský parkovací systém
PM - parkovacie miesto
PD - parkovací dom
N - neregulované

Počet obyvateľov k 31.8.2020	**52 730**
v užívaní k 01.01.2015	**9 315 PM**
v užívaní k 01.01.2020	**10 000 PM**
potreba k 31.12.2020	**7 537 PM**

MARTIN

MARTINSKÝ PARKOVACÍ SYSTÉM

Ako na to ?

december 2020 Ing. Miroslav Lepeta TURIEC, a.s.

Všeobecne záväzné nariadenie mesta Martin č. 103 o organizovaní dopravy na území mesta Martin

Mesto Martin na základe samostatnej pôsobnosti podľa článku 67 a článku 68 Ústavy Slovenskej republiky a podľa § 4 ods. 3 písm. f) a § 6 ods. 1 zákona č. 369/1990 Zb. o obecnom zriadení v znení neskorších predpisov a podľa § 6a zákona č. 135/1961 Zb. o pozemných komunikáciách (cestný zákon) vydáva toto Všeobecne záväzné nariadenie Mesta Martin č. 103 o organizovaní dopravy na území mesta Martin

§ 1
Základné ustanovenia

(1) Toto všeobecne záväzné nariadenie (ďalej len „nariadenie") upravuje dočasné parkovanie motorových vozidiel kategórie M (motorové vozidlá, ktoré majú najmenej štyri kolesá a používajú sa na dopravu osôb), N1 (vozidlá projektované a konštruované na prepravu tovaru s najväčšou prípustnou celkovou hmotnosťou neprevyšujúcou 3 500 kg) a N2 (vozidlá projektované a konštruované na prepravu tovaru s najväčšou prípustnou celkovou hmotnosťou vyššou ako 3 500 kg, ale neprevyšujúcou 12 000 kg) (ďalej len „vozidlo") na miestnych komunikáciách, ktorými sú všeobecne prístupné a užívané ulice, parkoviská vo vlastníctve Mesta Martin a verejné priestranstvá, ktoré slúžia miestnej doprave a sú zaradené do siete miestnych komunikácií, za účelom organizovania dopravy na území mesta Martin, v zónach vymedzených v prílohe č. 1 tohto nariadenia (ďalej len „vymedzené územie mesta Martin").

§ 2
Parkovanie na vymedzenom území mesta Martin

(1) Dočasné parkovanie vozidiel na miestnych komunikáciách na vymedzenom území mesta Martin je možné na miestach označených zvislou dopravnou značkou IP17a (Parkovisko – parkovacie miesta s plateným státím) s dodatkovou tabuľou E12 (Dodatková tabuľa s textom) s uvedením doby dočasného parkovania a príslušným vodorovným dopravným značením.

§ 3
Výška úhrady

(1) Za dočasné parkovanie sa platí úhrada za dočasné parkovanie motorových vozidiel počas vymedzenej doby. Za dočasné parkovanie motorových vozidiel mimo vymedzenú dobu sa úhrada neplatí. Výška úhrady za dočasné parkovanie motorových vozidiel je uvedená v prílohe č. 2 tohto nariadenia.
(2) Platiteľom úhrady za dočasné parkovanie motorovým vozidlom podľa ods.1 je vodič alebo držiteľ motorového vozidla (ďalej len „platiteľ úhrady").
(3) Výška úhrady a vymedzené úseky miestnych komunikácií (rozdelených do zón) vyhradené na dočasné parkovanie motorových vozidiel podľa tohto nariadenia sú uvedené v prílohe č. 1 a 2, ktoré sú neoddeliteľnou súčasťou tohto nariadenia.

Zmluva o spolupráci pri prevádzkovaní parkovacích miest
uzatvorená podľa § 269 ods. 2 zákona č. 513/1991 Zb. Obchodného zákonníka v znení neskorších prepisov

Mesto Martin
zastúpené: Mgr. art. Andrej Hrnčiar, primátor
Sídlo: Námestie S.H. Vajanského 1, 036 49 Martin
IČO: 00 316 792
IČ DPH: nie je platcom
Bankové spojenie : Prima banka Slovensko a.s., pobočka Martin
Číslo účtu: 3001459001/5600
IBAN: SK41 5600 0000 0030 0145 9001 BIC kód banky KOMASK2X

(ďalej len „Mesto")

a

Turiec, a.s.
Zastúpená: Ing. Miroslav Lepeta a Ing. Peter Kašuba
Sídlo: Námestie S.H. Vajanského 1, 036 01 Martin
IČO: 36 387 959
IČ DPH: 2020120531
Zapísaný v OR SR Žilina, oddiel Sa, vložka č. 10211/L
Bankové spojenie: UniCredit Bank Slovakia, a.s.
Číslo účtu: 66 147 460 07/1111

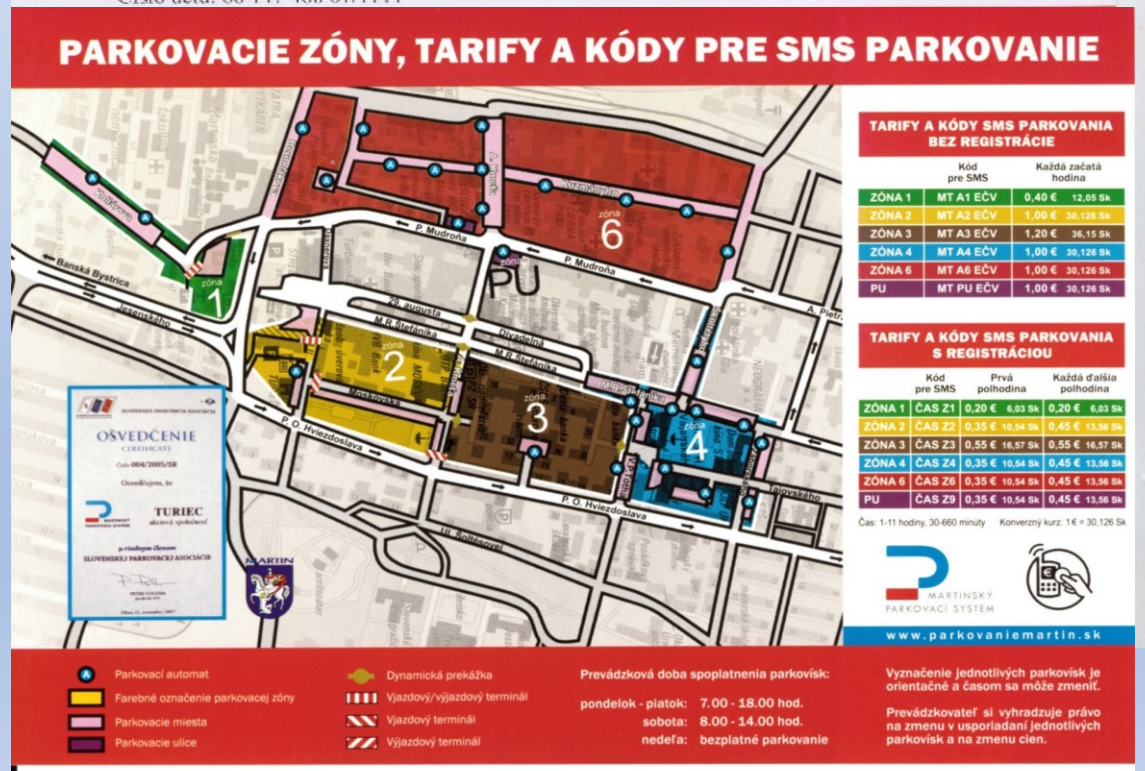

CENNIK PARKOVACICH KARIET A LISTKOV ZA PARKOVNE V MPS

CENY PLATIA PRE KALENDÁRNY ROK 2020

Parkovacia karta sa vydáva na 1 evidenčné číslo v rámci 1 kalendárneho roku

PARKOVACIA KARTA	KTO	FARBA / ZÓNA						CM-CMZ	DOBA
		zelená	žltá	hnedá	modrá	červená	fialová		
		1	2	3	4	6	PU		
Rezidentská predplatná PK	1 RPPK	25 €						-	rok
	2 RPPK	50 €						-	
	ďalšia RPPK	150 €						-	
Rezidentská nepredplatná PK (RNPK) vlastníci pozemkov	FO - občan (r.č.)	poplatok za PK 10 €						-	rok
	FO - IČO							-	
	PO - IČO							-	
Predplatná PK (PPK)	FO - občan (r. č.)	55 €	60 €	55 €	55 €	55 €	55 €	90 €	rok
								35 €	90 dní
								25 €	30 dní
	FO - IČO	100 €	110 €	100 €	100 €	100 €	100 €	150 €	rok
	PO - IČO							55 €	90 dní
								45 €	30 dní
Držitelia platného EPP (originál)		50% zľava z ceny za parkovné PK							

Parkovací lístok - PA		0,50 € každá začatá polhodina	0,50 € každá začatá polhodina	0,50 € každá začatá polhodina	0,30 € / prvá polhodina 0,50 € / každá ďalšia začatá polhodina	
Parkovací žetón ZÓNA 4 (4 - AP)	Nám. S.H. Vajanského 1 parkoviská pri budove MsÚ MT				0,50 € každá začatá polhodina	
Držitelia platného (originál) EPP parkujúcich na vyhradených parkovacích miestach		0 €				
Držitelia platného (originál) EPP parkujúcich mimo vyhradených parkovacích miestach		v zmysle platného cenníka na prevádzkovom poriadku PA				

SMS Parkovanie		1 € / hodina	
Parkovacia karta (PK)		poplatok za zmenu EČV - 5 €	poplatok za stratu a krádež - 10 €

PT obsluhované parkovisko Tržnica PT obsluhované parkovisko nám. SNP	0,50 € / každá začatá polhodina
PT obsluhované parkovisko Moskovská	0 € / 10 minút 0,50 € / každá začatá polhodina
Držitelia platného (originál) EPP parkujúcich na vyhradených parkovacích miestach	0 €
Držitelia platného (originál) EPP parkujúcich mimo vyhradených parkovacích miestach	v zmysle platného cenníka na prevádzkovom poriadku PT

ZDZ (IP 16) " P RÉSERVÉ "	550 € / rok

Legenda:

- PK - Parkovacia karta
- PU - Parkovacie ulice
- CM - Celé mesto v CMZ mesta Martin
- CMZ - Centrálna mestská zóna
- EPP - Európsky parkovací preukaz
- MPS - Martinský parkovací systém
- PT - Parkovací terminál
- PA - Parkovací automat
- EČV - Evidenčné číslo vozidla
- AP - Automatická pokladnica
- RPPK - Rezidentská predplatná PK
- RNPK - Rezidentská nepredplatná PK
- PPK - Predplatná PK
- PO - Právnická osoba
- FO - Fyzická osoba
- ZDZ - Zvislé dopravné značenie

BEZPLATNÉ PARKOVKOVANIE v PT SNP a PT Moskovská počas akcií mesta Martin : Veľkonočné trhy, Deň detí, Dni mesta Martin, Svätomartinské hody, Mikuláš v meste a Silvester.
Na parkovacích miestach označených ZDZ IP17b s dodatkovou tabuľou E12 je povolené parkovanie motorových vozidiel len s Parkovacím kotúčom vydaným akciovou spoločnosťou TURIEC.
Infolinka: 043/4204 474, 0911 545 011, Kontaktný e-mail: info@parkovaniemartin.sk, Pripomienky a postrehy : pripomienky@parkovaniemartin.sk

Všeobecne záväzné nariadenie č. 76
o miestnych daniach a miestnom poplatku za komunálne odpady
a drobné stavebné odpady
(úplné znenie so zapracovanými dodatkami č. 1 - 17)

Mesto Martin na základe § 6 ods. 1 zákona č. 369/1990 Zb. o obecnom zriadení v znení neskorších predpisov a zákona č. 582/2004 Z. z. o miestnych daniach a miestnom poplatku za komunálne odpady a drobné stavebné odpady v znení neskorších predpisov

vydáva

úplné znenie Všeobecne záväzného nariadenia o miestnych daniach a miestnom poplatku za komunálne odpady a drobné stavebné odpady v znení Dodatku č. 1, ktorý nadobudol účinnosť dňa 01.04.2009, Dodatku č. 2, ktorý nadobudol účinnosť dňa 13.07.2009, Dodatku č. 3, ktorý nadobudol účinnosť dňa 11.09.2009, Dodatku č. 4, ktorý nadobudol účinnosť dňa 17.12.2009, Dodatku č. 5, ktorý nadobudol účinnosť dňa 20.07.2010, Dodatku č. 6, ktorý nadobudol účinnosť dňa 01.01.2011, Dodatku č. 7, ktorý nadobudol účinnosť dňa 01.01.2012, Dodatku č. 8, ktorý nadobudol účinnosť dňa 04.09.2012, okrem čl. I bod 4 tohto dodatku, ktorý nadobudol účinnosť dňa 01.01.2013, Dodatku č. 9, ktorý nadobudol účinnosť dňa 01.01.2013, Dodatku č. 10, ktorý nadobudol účinnosť dňa 17.04.2014, Dodatku č. 11, ktorý nadobudol účinnosť dňa 01.01.2015, Dodatku č. 12, ktorý nadobudol účinnosť dňa 01.01.2016, Dodatku č. 13, ktorý nadobudol účinnosť dňa 04.10.2016, Dodatku č. 14, ktorý nadobudol účinnosť dňa 01.01.2017, Dodatku č. 15, ktorý nadobudol účinnosť dňa 14.07.2017, Dodatku č. 16, ktorý nadobudol účinnosť dňa 16.05.2019 a Dodatku č. 17, ktorý nadobudol účinnosť dňa 01.01.2020.

Toto VZN upravuje podrobne podmienky určovania a vyberania miestnych daní a miestneho poplatku za komunálne odpady a drobné stavebné odpady v meste, ktoré zahŕňa katastrálne územie Martin, Priekopa, Záturčie a Tomčany, (ďalej len "mesto"), ako aj poskytovanie zníženia alebo oslobodenia miestnych daní a miestneho poplatku za komunálne odpady a drobné stavebné odpady.

Číslo parkovacej karty .....

Žiadosť o vystavenie (predĺženie platnosti) rezidentskej predplatnej parkovacej karty - RPPK

v zmysle Prevádzkového poriadku Turiec, a.s.

K žiadosti je potrebné k nahliadnutiu predložiť:

- platný občiansky preukaz (trvalý pobyt)
alebo
- doklad o prechodnom pobyte (prechodný pobyt)
- osvedčenie o evidencii vozidla – veľký technický preukaz (evidovaný len na rezidenta - rezidentské miesto)

Bývajúci – rezident môže žiadať o vystavenie RPPK iba v prípade, ak spĺňa podmienku trvalého alebo prechodného pobytu na uvedenej adrese.

Vyplní Žiadateľ (bývajúci - rezident)

Meno, priezvisko: .....

Bydlisko: ..... PSČ:.....

č. OP: .....

Rezidentské miesto:

Ulica: ..... súp. č. ..... orien. č. ..... č. bytu .....

Telefonický kontakt: .....

* zóna: **1 2 3 4 5 6 PU**– parkovacie ulice

(*hodiace sa zakrúžkujte)

Neprenosná PK na EČV:.....

Číslo pôvodnej karty: .....

Doba platnosti: do **31.12.** ..... */vyplní pracovník Turiec, a.s./*

Vážený zákazník,
spoločnosť TURIEC,a.s. ako prevádzkovateľ Martinského parkovacieho systému týmto oznamuje, že od 25.5.2018 sú v sídle spoločnosti a na webovom sídle www.parkovaniemartin.sk k dispozícii nové Zásady ochrany osobných údajov pre zákazníkov spoločnosti TURIEC,a.s. s ohľadom na nadobudnutie účinnosti nariadenia Európskeho parlamentu a Rady (EÚ) 2016/679 z 27. apríla 2016 o ochrane fyzických osôb pri spracúvaní osobných údajov a o voľnom pohybe takýchto údajov, ktorým sa zrušuje smernica 95/46/ES (všeobecné nariadenie o ochrane údajov) a zákona č. 18/2018 Z.z. o ochrane osobných údajov a o zmene a doplnení niektorých zákonov.

V Martine, dňa ....
podpis žiadateľa (pečiatka)

/vyplní pracovník Turiec, a.s./

Potvrdenie o prijatí žiadosti o vystavenie rezidentskej predplatnej parkovacej karty – RPPK

Prijaté dňa: .....

Cena za parkovné : €

Okrem
obyvateľov
P. Mudroňa
č. 2
02.10.2020 09:33

P
rezidenti
02.10.2020 09:33

e-č. 329

MARTIN
Transparentné mesto

Mesto Martin

FT Technologies a.s.
Daniel Bednařík, predseda predstavenstva
Mgr. Ján Mikolaj, PhD., obchodný riaditeľ pre Slovensko
Chválkovická 151/82
772 00 Olomouc
Česká republika

Martin 02.01. 2020

Vec
Žiadosť o vypracovanie ponuky a harmonogramu na cloud verziu testovania technológie CamCar

Vážený pán Daniel Bednařík,

na základe stretnutia z dňa 04.12.2019 v Martine a v zmysle dohody, ako aj po predbežnom vyhodnotení Vašej ponuky Vás týmto žiadame o vypracovanie ponuky a harmonogramu na cloud verziu testovania –vyskúšania monitorovacej technológie CamCar, ako koncepčne - systémového nástroja na smart riešenie statickej dopravy a bezpečnosti v meste Martin.

Cieľom je zamerať sa na rezidenčné parkovanie, ako prípravu pre celoplošné regulovanie statickej dopravy v meste Martin v predpokladanom termíne do konca roka 2020.

S pozdravom

MESTO MARTIN
Námestie S. H. Vajanského 1
036 49 MARTIN
-78-

.....
Ján Danko
primátor mesta Martin

Mesto Martin, Nám. S. H. Vajanského 1, 036 49, Martin
IČO: 00316792

www.martin.sk
e-mail msu@martin.sk, tel. +421 43 4204 111

FT Technologies a.s.
Chválkovická 82, Olomouc
Czech Republic

Ponuka

Pre:

Mesto Martin
Námestie S. H. Vajanského 1
Martin
036 49

Číslo ponuky: N20190240

Dátum: 20. 11. 2019
Vybavuje: Mgr. Ján Mikolaj, PhD.
Tel: +420 724 711 811
E-mail: j.mikolaj@fttech.org

Predmet ponuky: ***IS MP Manager SE***
Modul Univerzálny platobný portál (UPP)
Monitorovacia technológia CamCar

Na základe požiadavky mesta Martin a osobného rokovania predkladám ponuku na dodávku IS MP Manager - modulu UPP a monitorovacej technológie CamCar na kontrolu zaplatenia parkovného využívajúcej výdobytky umelej inteligencie. Celkovo ide o ponuku koncepčne-systémového nástroja na smart riešenie statickej dopravy a bezpečnosti v meste Martin.

Naše riešenie nepočítá so žiadnymi províziami (**neparticipujeme na poplatkoch za parkovné**), je kompletne hotové, stačí ho implementovať.

Súčasťou dodávky sú návrhy zmlúv:
Licenčná zmluva č. S20190048
Zmluva o poskytování údržby a podpory č. S20190049

1. IS MP Manager, modul UPP, monitorovacie technológie CamCar (bez DPH)

IS MP Manager SE a modulu UPP

Licencie, integrácie a školenie (jednorázová platba) ..... **48.217,- €**
Servis a podpora (mesačná platba) ..... **733,- €**
Servis a podpora na obdobie 12 mesiacov ..... 8.796,- €
Servis a podpora na obdobie 48 mesiacov ..... 35.184,- €

Monitorovacie technológie CamCar

Licencie a technológia (jednorázová platba) ..... (individuálne na požiadanie),- **€**
Servis a údržba (mesačná platba) ..... **1.500,- €**
Servis a podpora na obdobie 12 mesiacov ..... 18.000,- €
Servis a podpora na obdobie 48 mesiacov ..... 72.000,- €

FT Technologies a.s.
Chválkovická 151/82, Olomouc
Czech Republic

Smlouva o zápůjčce

FT Technologies a.s. č. smlouvy: S20200041
TURIEC, a.s. č. smlouvy:

TURIEC, a.s.
se sídlem: Nám. S. H. Vajanského 1, 036 01 Martin
IČ: 36387959
DIČ: 2020120531
IČ DPH: SK 2020120531
zastoupené: Ing. Miroslav Lepeta, předseda představenstva
PaedDr. Tomáš Zanovit, člen představenstva
Bankovní spojení: UniCredit Bank, a.s. Martin 6614746007/1111,
IBAN: SK7211110000006614746007
Společnost zapsána: OR OS Žilina, SA/10211/L
(dále jen „Vypůjčitel")

a

FT Technologies, a.s.
se sídlem: U Sokolovny 253, 783 14, Bohuňovice
korespondenční adresa: Chválkovická 82, 772 00, Olomouc
IČ: 26833620
DIČ: CZ26833620
zastoupený: Danielem Bednaříkem, předsedou představenstva
Bankovní spojení: FIO banka, a.s., č. ú.: 1400673799/2010
Společnost zapsána: KS v Ostravě, oddíl B, vložka 2786
(dále jen „Půjčitel")

(Vypůjčitel a Půjčitel dále též společně jako „Smluvní strany" a každý jednotlivě jako „Smluvní strana")

se dohodly na této smlouvě:

1. Úvodní ustanovení

1.1. Půjčitel je výhradním vlastníkem movité věci – monitorovací technologie CamCar pro sběr dat do IS MP Manager pro účely kontroly RZ parkujících vozidel. (dále jen „Předmět výpůjčky" nebo „Technologie"

2. Předmět smlouvy

2.1. Půjčitel tímto svěřuje Předmět výpůjčky do užívání Vypůjčiteli za úplatu a to za účelem testování Předmětu výpůjčky po dobu určenou touto smlouvou. Vypůjčitel se zavazuje svěřený Předmět výpůjčky převzít a užívat jej výhradně na účel stanovený touto smlouvou.

2.2. Součásti výpůjčky je rovněž podpora a dohled Půjčitele nad provozem Předmětu výpůjčky, která se řídí Servisní smlouvou.

Monitorovanie EČV 07.10.2020 – 06.11.2020	Počet	%
Celkový počet kontrol	21 152	100
Počet EČV Martin	17 456	82,53
Počet EČV ostatní	3696	17,47
Priemerný (Ø) počet kontrol za minútu	11	Ø 53
Minútová špička vykonaných kontrol	96	

ParkDots
Inteligentné riešenie parkovania pre mestá a obce
Aktualizovaná ponuka monitorovania rezidenčných parkovacích miest pre mesto Martin
pilotný projekt
február 2020
PosAm
in cooperation with

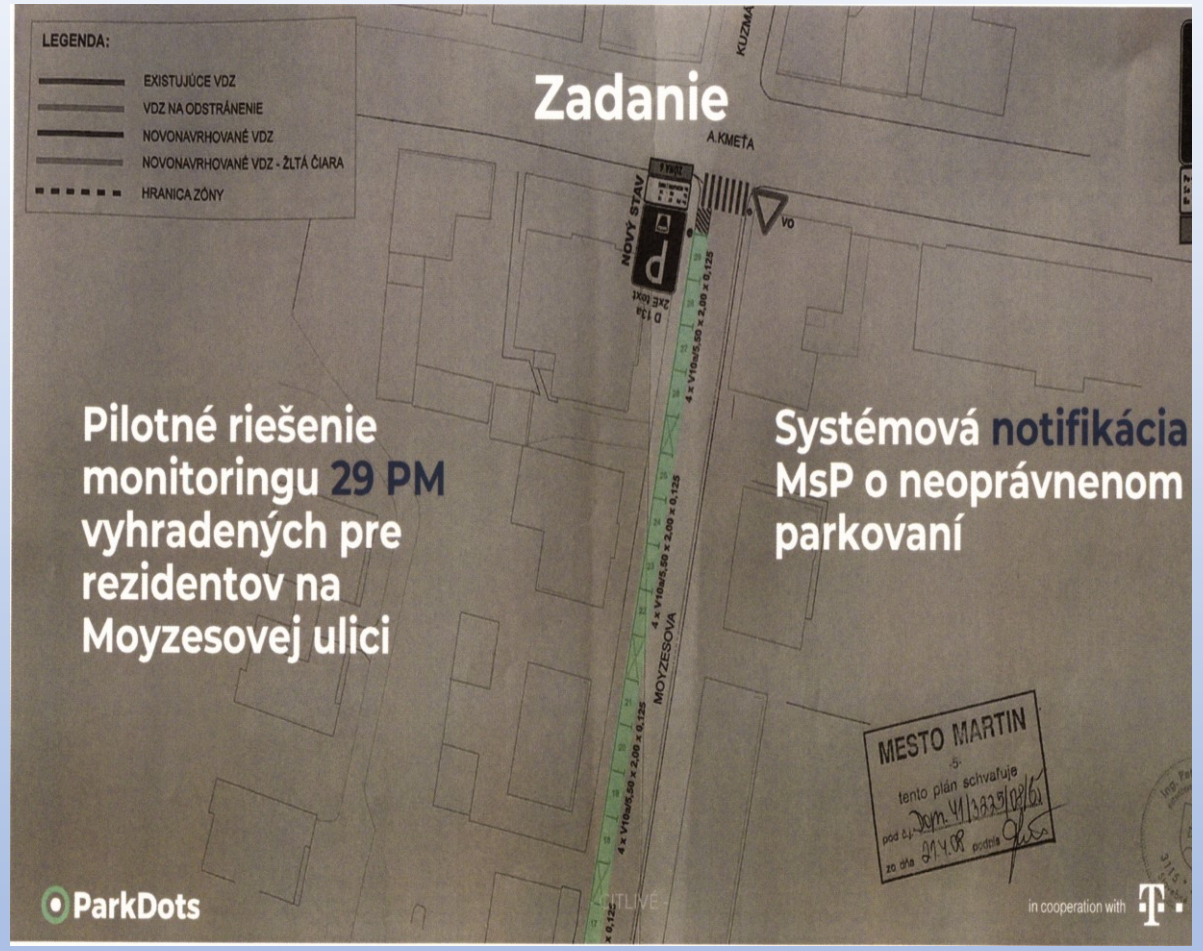
Zadanie
LEGENDA:
EXISTUJÚCE VDZ
VDZ NA ODSTRÁNENIE
NOVONAVRHOVANÉ VDZ
NOVONAVRHOVANÉ VDZ - ŽLTÁ ČIARA
HRANICA ZÓNY
A.KMEŤA
NOVÝ STAV
MOYZESOVA
Pilotné riešenie monitoringu 29 PM vyhradených pre rezidentov na Moyzesovej ulici
Systémová notifikácia MsP o neoprávnenom parkovaní
MESTO MARTIN
tento plán schvaľuje
ParkDots
in cooperation with

Riešenie:
Identifikácia vozidla cez Permit Card

ParkDots

- CITLIVÉ -

in cooperation with T

firma FLOWBIRD–5 ks Strada PAL parkovacích automatov v roku 2020

december 2020 Ing. Miroslav Lepeta TURIEC, a.s.

Záväzná ponuka určená pre: TURIEC, a.s.

UniCredit Bank

PREVÁDZKOVÉ FINANCOVANIE

Táto záväzná ponuka je určená výhradne pre Dlžníka a predstavuje súbor podmienok a predpokladov, za ktorých by bola UniCredit Bank Czech Republic and Slovakia a.s., pobočka zahraničnej banky pripravená poskytnúť financovanie. Táto záväzná ponuka nesmie byť poskytnutá tretím stranám bez písomného súhlasu UniCredit Bank Czech Republic and Slovakia, a.s., pobočka zahraničnej banky.

Dlžník/príjemca úveru	**TURIEC, a.s.**
Veriteľ	UniCredit Bank Czech Republic and Slovakia, a.s., pobočka zahraničnej banky
Druh a výška úveru	Kontokorentný úver vo výške **100.000 EUR**
Mena úveru	EUR
Účel úveru	▪ Financovanie prevádzkových potrieb
Splatnosť	Na dobu neurčitú s 1 mesačnou výpovednou lehotou
Úroková sadzba	▪ variabilná sadzba **1M EURIBOR +** marža **3,50% p.a.**
Poplatok z nečerpanej časti úveru	**0,50% p.a.,** splatný mesačne
Poplatok za poskytnutie úveru	jednorázový poplatok vo výške **0,70% zo schválenej výšky limitu,** (po roku sa mení na monitorovací poplatok v rovnakej výške, splatný v deň výročia zmluvy)
Poplatok za administrovanie úveru	**0 % p.a.**
Zabezpečenie	▪ Záložné právo v I. rade v prospech Veriteľa na nehnuteľný majetok – garáže a pozemky v k.ú. Martin, zapísaný na LV 5233 ▪ Vinkulácia poistného plnenia k predmetu záložného práva ▪ Záložné právo na všetky súčasné aj budúce pohľadávky z obchodného styku a pohľadávky z účtu a registrácia v Notárskom centrálnom registri (ďalej len „NCRzp“) ▪ Blankozmenka spoločnosti ▪ Záruka Mesta Martin
Podmienky čerpania	▪ predloženie súhlasu Mestského zastupiteľstva s čerpaním úveru, účelom úveru a poskytnutím záruky Mesta Martin ▪ predloženie znaleckého posudku k nehnuteľnému majetku, ktorý je predmetom záložného práva, nie starší ako 12 mesiacov ▪ predloženie potvrdenia a výpis z NCRzp o zriadení Záložného práva v prospech Veriteľa na všetky súčasné aj budúce pohľadávky z obchodného styku a pohľadávky z účtu ▪ predloženie Návrhu na vklad opatreného pečiatkou katastrálneho odboru k NHM ▪ predloženie originálu LV so zapísanou plombou
Ostatné podmienky	▪ predloženie originálu LV so zapísaným záložným právom v prospech Veriteľa v I. rade do 30 dní od podpisu ÚZ ▪ predloženie potvrdenia o vinkulácii poistného plnenia a poistnej zmluvy do 30 dní od podpisu ÚZ ▪ štvrťročné predkladanie finančných výkazov ▪ štvrťročné predkladanie prehľadu / časovej štruktúry pohľadávok a záväzkov ▪ ročné predkladanie daňového priznania spolu s potvrdením o podaní z daňového úradu ▪ 100% platobný styk cez účty vedené u Veriteľa
Rozhodné právo	Slovenské právo
Úverová dokumentácia	Úverová a zabezpečovacia dokumentácia Veriteľa v znení obvyklom pre takýto typ financovania, ktorá bude zahrňovať štandardné klauzuly ako Ownership change clause, Pari Passu, Cross-Default, Material adverse change clause, Negative pledge, Market disruption clause. Štandardná obojstranne akceptovateľná zmluvná dokumentácia, ktorá sa používa pri úverových vzťahoch tohto typu.
Zmena trhu	Veriteľ si vyhradzuje právo zmeniť alebo zrušiť túto indikáciu v prípade významných a nepredvídateľných zmien na finančnom trhu alebo vládnej politiky, popr. výrazného zhoršenia hospodárskej situácie dlžníka.

Ing. Ivo Trippé
Manažér firemného centra

Regionálne centrum firemnej klientely Žilina

Národná 12, 010 01 Žilina
Tel.: +421 41 5628 244
Mob.: +421 918 501 625
ivo.trippe@unicreditgroup.sk
www.unicreditbank.sk

Martina Bellová
Vzťahový manažér

Regionálne centrum firemnej klientely Žilina

Národná 12, 010 01 Žilina
Tel.: +421 41 5628 233
Mob.: +421 908 721 074
martina.bellova@unicreditgroup.sk
www.unicreditbank.sk

Za klienta záväznú ponuku akceptuje:

Meno a priezvisko:
Funkcia:
Podpis:

Miesto a dátum:

Život je plný úspechov aj pádov.
S nami zvládnete oboje.
Vitajte v UniCredit Ban

Záver:

- VZN č. 103 POPLATOK
  rozšíriť na všetky mestské časti

- ~~VZN č. 76 /č.129 pripravované~~ / ~~DAŇ~~
  ~~buď zrušiť ako výber dane~~
  ~~alebo účelovo viazať na financovanie výstavby~~
  ~~parkovacích domov~~